Vederea slabă

a miopilor, prezbiţilor şi în general a acelor cu un defect de refracţie corijibil se îmbunătăţeşte prin sticlele filtrante brevet francez „FILTOREX".

Sticlele „FILTOREX" elimină razele vătămătoare infraroşii şi ultraviolete. Ele sunt prescrise de un oculist între 9—1 ; 4—8 şi se vând marcate de la Lei 250 perechea, cu o garanţie de 5 ani, la singurul depozitar pentru România „Societatea FILTOREX" Calea Victoriei 55 (în faţa Atheneului). 26

Patru gospodării distruse de foc in jud. Argeş

Piteşti, 21 Iulie

Astă seară, la ora 8 jum., un puternic foc a isbucnit în com. Hincesti, satul Dumitreşti, distrugând gospodăriile locuitorilor Vasile Badea Stoica, Marin Ion Ştefănescu, Ilie Gheorghe Matei şi Marin Gheorghe Matei, împreună cu magaziile, pătulele, şoproanele şi nutreţul din curte. Deasemenea au căzut pradă flăcărilor numeroase păsări şi animale mici.

Pagubele trec de două milioane lei.

Cauzele cari au provocat focul nu se cunosc încă.

Pompierii din Piteşti fiind anunţaţi, s'au dus la locul sinistrului, situat la 14 km. de oraşul nostru, sub comanda d-lui căpitan Vasile Popovici, care, după o muncă încordată de câteva ore, au isbutit să localizeze focul, care ameninţa să cuprindă întreg satul.

Cu toate că dezastrul ameninţa să ia proporţii s'a remarcat totuş indolenţa crasă şi lipsa de bunăvoinţă a sătenilor din acea comună, cari, în loc să dea ajutor pompierilor, au stat cu braţele încrucişate şi priveau ca la panoramă. Deşi în sat sunt peste 100 butoae mari, căci locuitorii fabrică ţuică, totuş, la cererea pompierilor de a li se aduce vasele din care să tragă apă pentru pompe, nimeni n'a vrut. Ceva mai mult, la 100 metri de casele cari erau mistuite de flacări, se află un iaz şi nimeni n'a spus pompierilor despre existenţa acestui iaz. Căpitanului Vasile Popovici i s'au arătat alte trei iazuri, la o depărtare de 7—800 metri, îngreuindu-se cu mult operaţiile de stingere. Numai după ce a sosit d. maior Cireş, comandantul legiunii de jandarmi Argeş, care, ajutat de vreo zece jandarmi, a reuşit să oblige pe locuitori să dea ajutor pentru localizarea focului.

FOC LA ARII

Pe moşia d-lui Tancred Constantinescu lângă Buftea, au ars 30 vagoane pae şi o maşină de treerat

La moşia d-lui Tancred Constantinescu, depe teritoriul comunei Dârza, lângă Buftea, a isbucnit Miercuri la amiază un puternic incendiu la aria de treerat, pe care se aflau recolta de grâu şi şirele de pae.

Prim pretorul şi autorităţile comunale, au luat primele măsuri pentru a izola o parte din recoltă şi conacul, care se aflau în apropiere.

La ora 1.30 au sosit din Capitală pompierii dela posturile „Central" şi „Cometa", sub comanda d-lui căpitan Petaleanu. Operaţiunile de stingere erau foarte mult îngreunate de faptul că pompele trebuia să aducă apa dela cinci kilometri.

Au ars vre-o 30 vagoane pae de grâu şi o maşină de treerat. Se bănueşte că focul a fost pus de o mână criminală.

Intr'o comună din Vlaşca

Giurgiu, 21 Iulie

Azi dimineaţă, un puternic incendiu a isbucnit la aria de treerat grâul locuitorilor din com. Pangoleşti (Vlaşca). Pe lângă o cantitate de grâu, focul a distrus şi maşina de treerat proprietatea lui Stan V. Iubitu din acea comună. Pagubele sunt de peste 150.000 lei.

Focul e provenit dela cenuşa vaporului maşinii.

Foc mare la Alexandria

Pagube de peste 2.500.000 lei

Alexandria, 21 Iulie

Astăseară pe la ora 22, s'au aprins magaziile de cereale din str. T. Vladimirescu, proprietatea d-lui Noica, în care se aflau depozitate circa 20 vagoane cu grâu şi porumb, proprietatea mai multor comercianţi.

Au fost cuprinse de foc două corpuri în lungime de peste 100 metri, întinzându-se şi la casele şi atenansele d-lui Marin Constantinescu, consilier comunal.

La faţa locului au sosit autorităţile comunale, poliţieneşti, secţia de pompieri şi pichetul de incendiu din centrul 8 jandarmi, cari văzând că focul ameninţă să ia proporţii, au luat măsuri de localizare.

Focul a continuat să ardă până la ziuă.

Pagubele se cifrează la peste 2.500.000 lei. Nimeni nu era asigurat, nici produsele.

Se bănueşte că focul a fost pus de o mână criminală.

Poliţia face cercetări.

Gospodării distruse de flăcări in Suhoverca

Cernăuţi, 22 Iulie

Marţi noaptea a izbucnit un violent foc în com. Suhoverca, din judeţul Cernăuţi.

Focul a luat naştere în gospodăria săteanului Vasile Constenciuc. In scurt timp, toate atenansele numitului locuitor au fost cuprinse de flacări.

Ajutoarele au fost date de vecini, dar din cauza vântului puternic, focul s'a propagat şi la casele vecine.

In întreg satul s'a produs o mare panică.

Cu toate ajutoarele date de populaţie, flacările au distrus cinci gospodării din sat. Pagubele sunt foarte mari. Nici una din gospodării nu era asigurată.

Focul a luat naştere din cauza neglijenţei copilului Nicolae Costenciuc, care s'a jucat cu chibrituri într'un şopron al tatălui său.

ALT FOC IN COMUNA TARAŞENI

Tot noaptea trecută a isbucnit focul în gospodăria locuitorului Anton Sonntag, din com. Tărăşeni, jud. Cernăuţi.

Flacările au cuprins şi casa numitului locuitor ; întreaga gospodărie a fost prefăcută în cenuşă.

Cum focul a isbucnit dintr'odată în mai multe părţi ale gospodăriei şi cum săteanul îşi asigurase casa pentru suma de 75.000 lei, jandarmii au deschis o anchetă.

Stabilindu-se vinovăţia săteanului, el a fost înaintat parchetului.

ERATĂ

In articolul d-lui prof. I. Nisipeanu: *Dezastrul examenului de bacalaureat* publicat Joia trecută la: *rubrica şcoala secundară* strecurându-se câteva greşeli de tipar cari schimbă înţelesul unor fraze, publicăm următoarea erată :

1. In loc de nervii ce se *demască*, nervii ce se *descarcă*.
2. In loc de nu e condamnabilă *intrarea*, nu e condamnabilă *uitarea*.
3. In loc de amnezie *efectivă*. amnezie *afectivă*.
4. In loc de *menaj — manej*.
5. In loc *„iar elevii pentru profesori"*, iar *nu* elevii pentru profesori.
6. In loc de *Nici* el *nu* s'a speriat, *Aici el s'a speriat.*

Porumbel călător prins in Mehedinţi

T. Severin, 21 Iulie

Un porumbel călător, care părea foarte obosit, a fost prins pe la orele 20,30 în curtea casei d-lui George Petrovici, proprietar în comuna Răscoleşti.

Porumbelul poartă la picioare două inele, unul de metal, altul de carton

Pe inelul de metal se găseşte marcată seria 6.1845, pe cel de carton sunt imprimate cu cerneală şase semne necitibile.

Porumbelul a fost adus la T.-Severin şi predat legiunii de jandarmi.

—xox○xox—

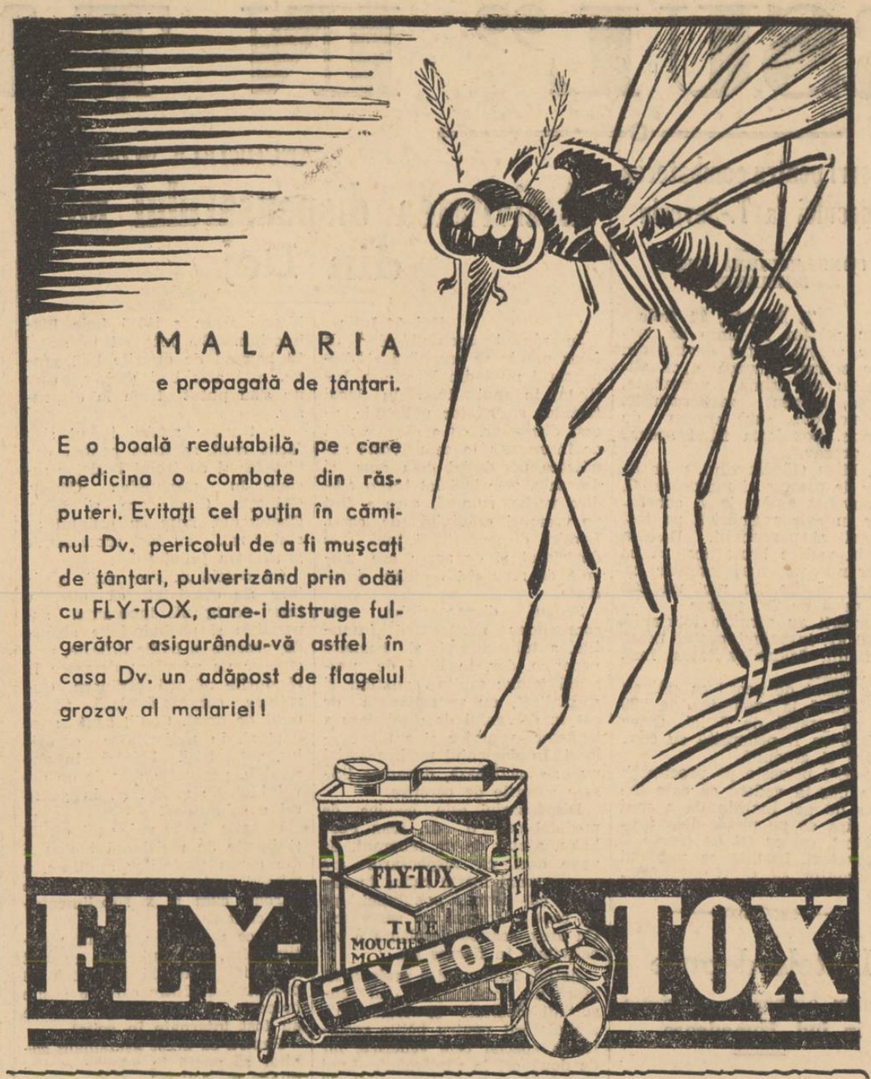

Centrul de comandante străjere din Predeal

Tabăra centrului de comandante străjere dela Predeal

Predeal, 19 Iulie

Pentru pătrunderea noului mijloc de educaţie fizică şi sufletească, străjeria, până în cele mai mici unghere ale ţării, a fost nevoie ca, pe lângă Centrul Breaza, să se înfiinţeze alte două centre, cu mai mare desvoltare şi organizate pe principii mai cuprinzătoare.

Aşa au luat fiinţă: Centrul de comandante străjere din Predeal, destinat pentru iniţierea şi formarea de comandante străjere dintre profesoare, învăţătoare şi studente şi centrul de comandanţi străjeri dela Sft. Gheorghe.

ORGANIZAREA CENTRULUI PREDEAL

Centrul de comandante funcţionează în localitate din luna Februarie şi este adăpostit în fostul local al şcoalei normale de fete, local care cu oarecari amenajeri şi înzestrare cu alte câteva săli mai spaţioase, va putea răspunde întru totul scopului său.

Localul este aşezat în Sudul Predealului, pe Valea Râşnoavei, la confluenţa râului cu acelaş nume şi râul Leuca, la poalele culmilor ce coboară din Bucegi, într'o poziţie încântătoare şi este înconjurat numai de păduri de fagi şi brazi.

Cursurile sunt urmate de serii de cursiste cu un efectiv până la 160 persoane şi cu o durată până la 25 de zile fiecare. Şcoala este pusă sub direcţia d-nei prof. Cornelia Şerbu, depre a cărei activitate ca directoare a liceului de fete din Dorohoi şi apoi la Centrul Breaza, se ştie.

D-sa este ajutată de d-ra prof. Lucreţia Crăciun, directoare de studii, şi de d-ra Ica Spornic, prof. de educaţie fizică, împreună cu 6 instructoare. Muzica este predată de d-na Constantinescu Cezara. Şcoala cuprinde o secţie de agronomie, una de medicină umană, de medicină veterinară, o secţie de menaj şi lucrări casnice conduse de specialişti. Cu administraţia sunt însărcinaţi d-nii căpitan Ivănescu şi căp. Corbeanu.

CURSURI IN AER LIBER, TABĂRA

La Predeal clima fiind nestatornică, cu ploi repezi şi neaşteptate, cu nopţi reci şi dimineţi înrourate aproape toată vara — şi aceasta destul de scurtă — n'a dat pas şi curaj nimănui să aranjeze o viaţă de tabără — în corturi. Totuşi O. F. T R-ul, la propunerea d-nei C. Şerbu, a rupt-o cu această teamă şi a organizat cursurile seriei acesteia în plin aer şi soare — în tabără.

PROGRAMUL DE LUCRU

Scularea se face la ora 6. După 10 minute se fac exerciţii de înviorare, după care aranjarea paturilor, corturilor etc. La ora 7, micul dejun; iar la 7.30—8, ridicarea pavilionului.

Până la masa de prânz se fac patru şedinţe teoretice şi practice. După amiază, la ora 3.30 se continuă programul cu trei şedinţe după care, coborîrea pavilionului. După masa de seara o oră meditaţie şi apoi stingerea la ora 10.

Şedinţele teoretice alternează cu cele practice şi cuprind conferinţe cu diferite subiecte educative şi instructive, cu aplicări practice. O parte din aceste conferinţe sunt ţinute de diferiţi profesionişti şi oameni de ştiinţă invitaţi ai Centrului. Se dau ore de gimtastică n cadrul formaţiilor şi disciplinei străjereşt. Se învaţă dansuri naţonale coruri. Se dau serbări şi şezători.

LUCRĂRI PRACTICE

Lucrările practice, aplicarea celor învăţate, ocupă un loc de mare atenţie. Aşa se fac lucrări de grădină, se practică medicina umană elementară şi cea veterinară. Se confecţionează bandaje şi se învaţă cum se leagă o rană sau fractură de picior sau mână, cum se transportă un rănit pe targă de nuele sau sfoară, cum se face o injecţie. Se fac apoi medicamente elementare: desinfectante, vaseline pentru răni, apă de var etc.

Se confecţionează rufe şi haine pentru copii. Deasemenea se face practica bucătăriei. Pe cuiburi se îngrijesc corturile făcându-se împrejurimi, ronduri de flori etc.

EXCURSIILE

Excursiile de studii sunt mult preţuite. Se fac excurii cu teme sau cross-uri, din cari copiii să-şi desvolte simţurile şi judecata, să se poată aprecia o distanţă, să se desvolte puterea de discernământ, de observaţie; să înveţe întrebuinţarea semnelor convenţionale pentru orientare pe un drum necunoscut şi executare de anumite ordine prin semnalizări; să cunoască plantele medicinale şi să ştie cum se poate trece o prăpastie şi să coboare o râpă şi cum să dea un prim ajutor unui rănit etc.

ANCHETE SOCIALE ŞI RIDICARE DE GOSPODĂRII MODEL LA SATE

Centrul are în seamă şi sub controlul său zece sate din jur, cu fruntaşii cărora, în special cu învăţătorii şi învăţătoarele, prin consfătuiri, s'a pus de acord, fixându-se un program de activitate, împărţit în perioade, după care fiecare depune raportul de activitate.

Sub directa supraveghere şi efectivă intervenţie, Centrul şi-a luat deocamdată ca punct de plecare *Comarnicul*, unde cursistele, pe lângă că învaţă cum se face o anchetă socială, ca să-şi dea seama de lipsurile şi nivelul intelectual moral şi economic ale sătenilor, şi deci la ce măsuri să avizeze pentru îndreptare. dar efectiv, fiecare seire lucrează în acelaş timp şi pentru ridicarea — deocamdată — a două gospodării-model la doi săteni, dându-se şi ajutorul material gratuit din partea Centrului ca: vite de rasă, ouă pentru pasări de rasă, unelte pentru orice lucrare, materia brută pentru industria casnică, pomi de soi. Acestea toate cu atentă îndrumare, ca sătenii să ştie cum să le întrebuinţeze şi valorifice cât mai bine. O echipă specială formată din cursiste-doctori, distribuie în mod gratuit medicamentele confecţionate la cursurile Centrului.

CULTUL EROILOR

Educaţia morală şi naţională prin cultul Eroilor, morţi în răsboiul de întregire, este un teren de mare atenţie.

Străjerele fiecărei serii au în grija lor cimitirele din jur, al Râşnoavei şi Azuga, curăţindu-le şi sădind flori.

La sfârşitul fiecărei serii se face, la cimitirul din Valea Râşnoavei, o slujbă religioasă, cu participarea predelenilor, a şcolilor din localitate şi a reprezentanţilor celorlalte două centre. Cu toată piozitatea se preamăreşte faptele celor ce şi-au dat viaţa pentru ţară şi se fac rugi pentru fericita lor odihnă.

IMPRESII DIN TABĂRĂ

De cum cârmeşti din şoseaua naţională dela bariera Predealului, din spre Azuga spre stânga, pe Valea Râşnoavei, pe drumul Reginei, la 200 metri, în lunca şi platoul de pe marginea râului Râşnoava şi la marginea codrului ce se întinde spre munţii Bucegi, dai cu ochii de corturile taberei, rânduite până sub coastă, unele din ele pitulate sub poale de copaci, ca nişte flori albe uitate de vreme.

E minunat şi încântător să vezi aşezări tinereşti, răsărite aşa ca din pământ pe o mare de verdeaţă, în miros puternic de codru şi răşină, gospodărite cu atâta gingăşie, ca de un copil cu drag de jucăria lui, cu rondulete în jur, cu stema străjeriei în faţă şi steguleţul tricolor deasupra, amestecându-şi culorile cu albroşul polonez.

De cum intri aici, ai impresia voioşiei şi deplinei transformări în această înfrăţire a muncii comune.

Am fost de faţă la întoarcerea din cross a 12 centurii, efectivul taberei. Distanţa făcută şi tema executată n'au moleşit vigoarea tinerelor, ci din contră le-a mărit voioşia.

Cântecele şi dansurile ca ultime probe ale cross-ului, prezentarea raportului de excutare, cu un aliniat strigăt de sănătate întăriau odată mai mult noul drum al străjeriei.

pentru
INCĂLZIRI CENTRALE
dela începutul fabricaţiunii şi instalate în toată ţara
constitue o dovadă de calitate

Cazanele de fontă sunt extensibile, fiind formate din elemente. Deasemenea fiind standardizate, se pot livra imediat la cerere, la toate depozitele din ţară; pe când cazanele de fier sunt făcute dintr'o bucată, nedemontabile şi trebuesc executate abea după comandă.

Fiecare cazan de fier se prezintă după un alt sistem şi un alt patent, pe când cazanele din fontă sunt uniforme.

In ultimul timp au apărut pe piaţă, într'o cantitate cu totul redusă, cazane de fier, inducând publicul în eroare cu privire la puterea calorifică, fiind prezentate ca având un debit calorific, care merge până la de 2-3 ori debitul cazanelor de fontă, şi sprijinind această afirmaţie pe experienţe făcute în condiţiuni cu totul anormale, bunăoară, supunând experimental cazanul la peste 10 atmosfere aburi, deşi în practică nu se ridică presiunea nici la 1/2 atmosferă. Este bineînţeles că la presiuni atât de ridicate, cifrele de debit calorific adevărate sunt cu totul diformate, respectiv exagerate.

Forţarea cazanelor la maximum pentru obţinerea unui debit calorific exagerat, epuizează toată rezerva care ar trebui păstrată pentru menţinerea cazanului în funcţiune un timp îndelungat.

Nu vă lăsaţi induşi în eroare de presupuşii inventatori, cari vă fac promisiuni dincolo de posibilităţile fizice ale materiei, invocând debite calorifice imaginare.

Cazanele de fontă pentru încălziri centrale sunt pretutindeni şi definitiv introduse. Ele au o tradiţie, pe câtă vreme cazanele de fier sunt încă în epoca experimentărilor.

Nu acceptaţi experienţe în contul şi pe cheltuiala Dumneavoastră

TITAN·NADRAG·CALAN

O întreprindere mare, cu vechime şi prestigiu, producând mărfuri garantate, este totdeauna preferabilă. U ⚒ C Uzinele noastre fiinţează de aproape 100 ani.

In atenţia d-lui primar al Craiovei

Craiova, 21 Iulie

Datorită unei măsuri nechibzuite, în fiecare seară între orele 10—12, trocurile serviciului salubrităţii trec dealungul străzii 10 Mai, infectând aerul.

Această stradă este în plin centrul oraşului. Situată în spatele colegiului Naţional Carol I şi a poliţiei, este populată cu o serie de imobile impozante, între cari şi acela al şcoalelor Madona Dudu şi este locuită de cetăţeni cari tocmai în acea vreme stau la masă ori ţin geamurile deschise pentru aerisire.

Se înţelege ce fel de aer sunt condamnaţi să înghită acei cetăţeni de pe urma trocurilor salubrităţii.

Sunt alte străzi lăturalnice pe cari trocurile salubrităţii se pot îndrepta şi în orice caz după orele 2 noaptea.

Staţiunea balneo-climatică Tuzla-Cetatea-Albă

Plaje minunată. — Băi de nămol şi apă sărată de mare şi iac. — Viaţă eftină. — Camere suficiente. — Tren până la gara Culevcea şi de aci la Tuzla, cu autobuzele.—Reducere 50% C. F. R.— Informaţiuni oficiul local turism 8236

Bărbatul impotent este un neglijent, nu un bolnav

Este inadmisibil ca bărbatul, care simte că-i scad puterile sexuale, să nu ia toate măsurile pentru prevenirea impotenţei.

Acest lucru este cu atât mai evident, cu cât avem in tabletele RETON leacul cel mai eficace pentru tratamentul neputinţei sexuale.

Tratamentul cu RETON este foarte simplu : se iau trei tablete pe zi, iar efectul se simte puternic şi sigur după trei zile de cură.

Tubul de RETON conţine 25 pastile, adică o cură de 8 zile.

Tabletele RETON sunt la îndemâna oricui, datorită preţului scăzut de 98 Lei tubul. 1152

Scandaloasa funcţionare a posturilor de salvare de pe litoralul Mării Negre

Lipsa de ambarcaţiuni speciale şi de personal pregătit

Constanţa, 21 Iulie

Pentru prevenirea înecurilor de persoane în staţiunile balneare de pe litoralul Mării Negre, soc. „Salvamar" răspunzând scopului pentru care a fost creiată, a înfiinţat pe plăji posturi de salvare, prevăzute cu bărci şi marinari, cari să intervină în cazuri de primejdie.

Deşi în fiinţă, aceste posturi nu corespund nici pe departe rostului lor şi aceasta se poate vedea din accidentele cari se înregistrează în fiecare zi. Indeosebi la Mamaia, unde până în prezent şi-au pierdut viaţa numeroşi sezonişti, fără ca să se vadă pe cât de aproape contribuţia salvatorilor.

Chiar dacă s'au întâmplat cazuri, când au fost salvate dela înec câteva persoane, acestea au făcut-o mai mult particularii, cari buni înotători au sărit în ajutorul semenilor lor, riscându-şi propria lor viaţă.

Lipsa de ambarcaţiuni speciale şi de personal bine pregătit, aşa cum există în toate staţiunile balneare din străinătate, este cauza principală a acestor zilnice nenorociri

Soc. „Salvamar", care are toate posibilităţile financiare de a organiza aceste posturi, nu a înţeles încă importanţa lor şi folosind ca salvatori, marinari cărora nu li s'a dat nicio indicaţiune şi cari nu au urmat nici un curs de pregătire, este condamnabilă din acest punct de vedere.

Acest lucru se poate vedea indeosebi la Mamaia, unde deşi avem cea mai populată plajă, personalul folosit dă dovadă de totală nepregătire, şi chiar de neseriozitate.

Astfel, Mercuri dimineaţa, în timp ce lumea de pe plajă, alarmată de strigătele de ajutor ale unor tineri cernăuţeni cari fuseseră traşi de valuri la larg, privea îngrozită, — marinarii soc. „Salvamar" lipseau de la posturile lor.

Abia după 10 minute s'a putut da de urma lor, când orice intervenţiune din parte-le nu mai avea nici un rost, deoarece dintre sezonişti s'au găsit mai mulţi buni înotători, cari aruncându-se în apă, au reuşit să salveze pe cei doi tineri.

Fără intervenţia publicului, marea ar fi făcut anul acesta încă două victime.

Credem că este de datoria soc. de salvare să ia măsurile de îndreptare şi să depue mai multă grijă atât la recrutarea personalului, cât şi la înzestrarea posturilor cu ambarcaţiuni cari să corespundă în totul scopului.

Astăzi bărcile de salvare sunt aidoma cu cele pescăreşti şi nu sunt prevăzute de jur împrejur cu frânghii lăsate, de care să se agate cei în pericol de înec.

De asemenea nu sunt suficiente colace de salvare, care să se arunce în mare în cazurile de accidente, iar personalul de salvare, în cazuri de nenorociri, trebue căutat şi scos de pe unde se află.

—xxx●xxx—

Tânăr înecat la Cernavoda

Cerna-Vodă, 20 Iulie

Azi la ora 17,30, pe când un grup de mai mulţi tineri se scăldau în Dunăre, în dreptul abatorului comunal, unul din ei, Gheorghe Ivanciu Mocanu, de 17 ani, avântându-se prea mult în largul apei şi neştiind să înoate, a fost luat de curent, înnecându-se.

Cadavrul n'a fost însă pescuit.

BLENORAGIA
Durerea şi inflamaţia PROSTATEI
Tratament dela 9-12 şi 2-7½. Dr. TULIU BLANC, Bulevardul Carol No. 58 (spre statuia Rosetti). Reducere pentru funcţionari. 17

SPITALUL „GH. MARZESCU" BRAŞOV

PUBLICARE DE LICITAŢIE

Pentru aprovizionarea spitalului cu 150.000 kgr. brichete semi-cocs de Petroşani pe anul 1937-38, se publică licitaţie pe ziua de 31 August 1937, orele 10 în biroul Administraţiei spitalului, pavilionul Vechiu, din Braşov str. Şirul Gh. Dima No. 1.

Condiţiunile sunt cele fixate în legea contabilităţii publice şi regulamentul Oficiului Central de Licitaţii.

Caetul de sarcini se poate vedea, zilnic în timpul orelor de serviciu la biroul administraţiei spitalului.

Braşov la 16. VII. 937.

Medic Primar Director,
Dr. L. Câmpeanu.
Controlor Ad-tor, **P. Fodoreanu.** 8294

DIN ALEXANDRIA

O MASURA BUNA.— Din cauza secetei şi a căldurilor de care suntem bântuiţi, ultimele incendii cari au produs pagube de mai multe milioane au dat de gândit administraţiei comunale.

D. Ştefan Ghena, primarul oraşului ,a hotărît să ia măsuri ca toţi locuitorii să se îngrijească a avea la îndemână vase cu apă, cel puţin în perioada de secetă.

Cei cari nu se vor conforma vor fi sancţionaţi.

De asemenea, depozitele de cherestea vor trebui să aibă aparate de stins şi apă la îndemână.

Asemenea bună măsură ar fi trebuit luată mai de mult, nu după ce s'au întâmplat atâtea nenorociri.

In orice caz, e bine că cel puţin acum conducătorii comunei noastre se gândesc să preîntâmpine asemenea dezastre pe viitor.

Bine ar fi însă dacă măsurile luate n'ar rămâne doar pe hârtie.